D-42 i D-43 w odl. 50 m. od skrzyżowania

E -18 a i E 17 a w odl. 100 m. od skrzyżowania

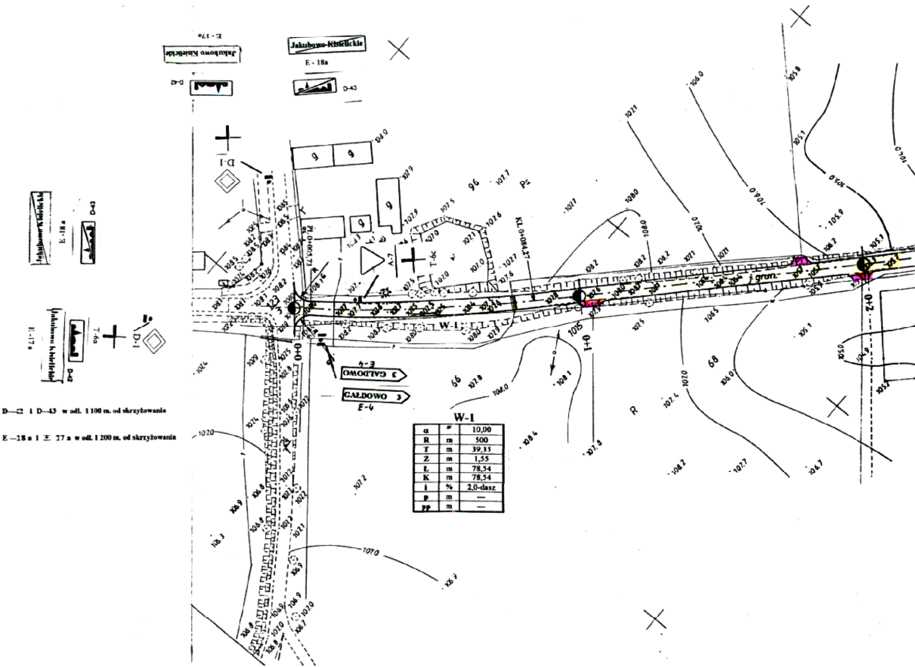
E - 17a
Jakubowo Kisielickie
D-42
Jakubowo-Kisielickie
E - 18a
D-43
D-1
A-7
T-6c
T-6a
PL 0+005,73
KL 0+084,27
W-1
0+0
0+1
0+2
GAŁDOWO 3
E-4
E-3
grun.
Ps
R
96
66
68
107,8
108,0
107,0
106,9
105,9
105,1

D—42 i D—43 w odl. 1 100 m. od skrzyżowania

E —18 a i E 17 a w odl. 1 200 m. od skrzyżowania

W-1

α	°	10,00
R	m	500
T	m	39,35
Z	m	1,55
Ł	m	78,54
K	m	78,54
i	%	2,0-dasz
p	m	—
pp	m	—

PDF stworzony przez wersję demonstracyjną pdfFactory www.pdffactory.pl/

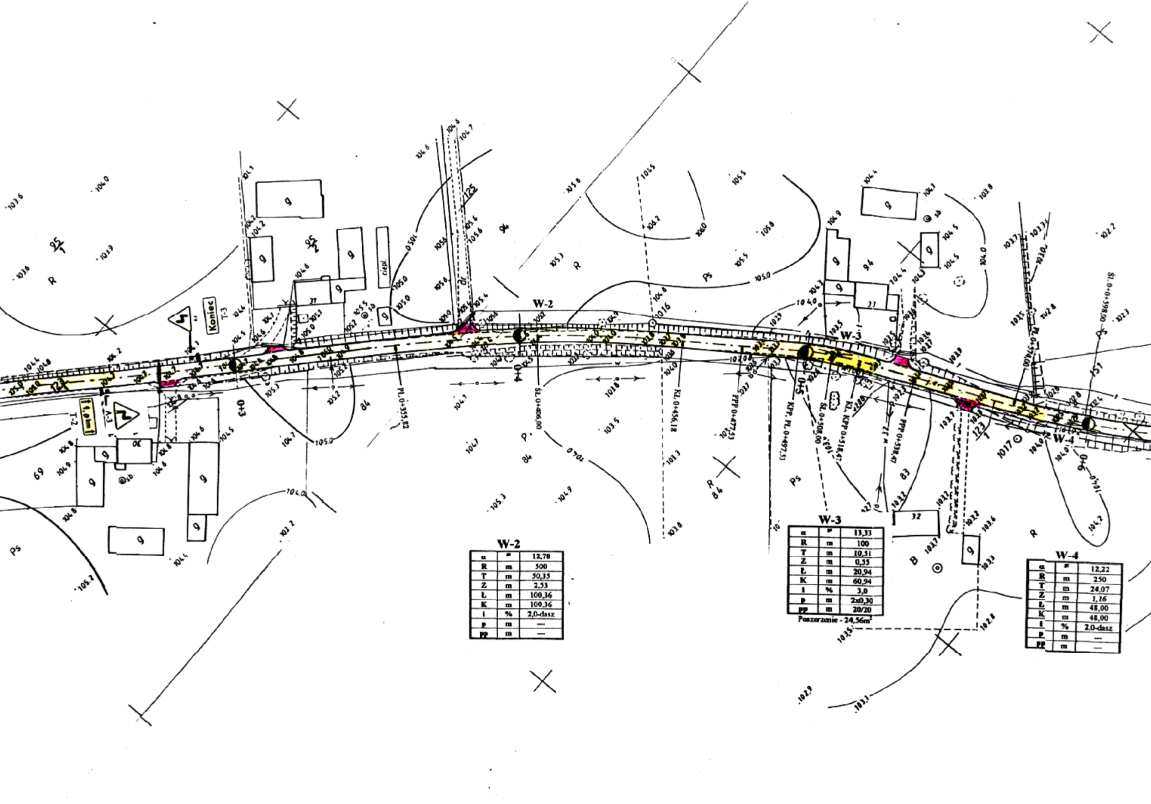
W-2
W-3
W-4
Koniec
T-3
T-2
A-3
1,0 km
PL 0+355,82
SL 0+406,00
KL 0+456,18
PPP 0+477,53
KPP, PL 0+497,53
SL 0+508,00
KL, KPP 0+518,47
PPP 0+538,47
SL 0+586,00
0+3
0+4
0+5
0+6
ciepl.
Ps
R
P
B
84
83
94
69

W-2

α	g	12,78
R	m	500
T	m	50,35
Z	m	2,53
Ł	m	100,36
K	m	100,36
i	%	2,0-dasz
p	m	—
PP	m	—

W-3

α	g	13,33
R	m	100
T	m	10,51
Z	m	0,55
Ł	m	20,94
K	m	60,94
i	%	3,0
p	m	2x0,30
PP	m	20/20

Poszerzenie - 24,56m²

W-4

α	g	12,22
R	m	250
T	m	24,07
Z	m	1,16
Ł	m	48,00
K	m	48,00
i	%	2,0-dasz
p	m	—
PP	m	—

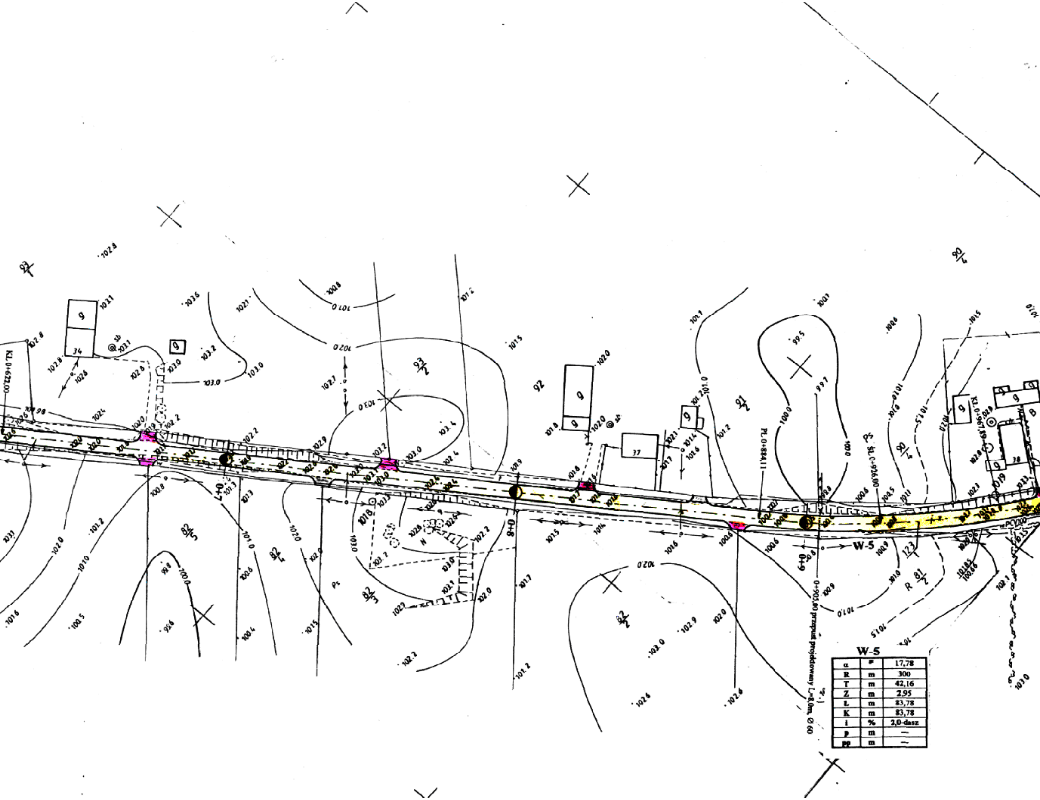
KL 0+672,00
PL 0+884,11
SL 0+926,00
KL 0+967,89
0+905,00 przepust projektowany L=8,0m, Ø 60
0+7
0+8
0+9
W-5
Ps
92
93/2
91/2
90/4
82/5
82/4
82/3
82/2
81/2
123
R
N
9
34
37
38
B
PCV200

W-5

α	^{g}	17,78
R	m	300
T	m	42,16
Z	m	2,95
Ł	m	83,78
K	m	83,78
i	%	2,0-dasz
p	m	–
pp	m	–

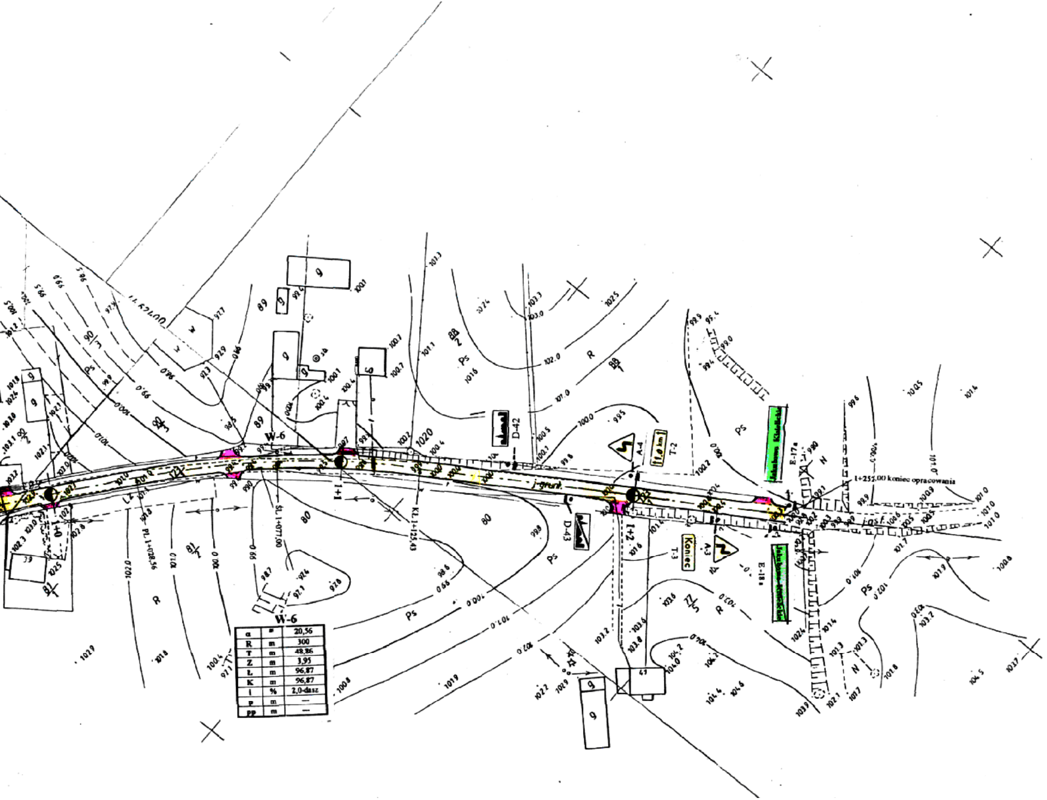
W-6
1+0
1+1
1+2
PL 1+028,56
ŚL 1+077,00
KL 1+125,43
1+252,00 koniec opracowania
j.grunt.
j.asf.
D-42
D-43
A-4
A-3
T-2
T-3
1,0 km
Koniec
E-17a
E-18a
Ps
R
80
89
N
g
w

W-6

α	°	20,56
R	m	300
T	m	48,86
Z	m	3,95
L	m	96,87
K	m	96,87
i	%	2,0-dasz
p	m	—
pp	m	—

Wykaz rowów

rów lewostronny	*rów prawostronny*	*rów obustronny*
0+390,00 - 0+438,00	0+217,00 - 0+300,00	0+000,00 - 0+217,00
0+495,00 - 0+525,00	0+570,00 - 0+600,00	0+300,00 - 0+390,00
0+670,00 - 0+730,00		0+438,00 - 0+495,00
		0+525,00 - 0+570,00
		0+600,00 - 0+670,00
		0+730,00 - 1+252,00
razem: 138,00m	razem: 113,00m	razem: 1001,00x2=2002,00m

UWAGA

Lokalizację zjazdów uzgodnić z właścicielami działek.

Legenda

▭ jezdnia

▨ zjazd z przepustem

w Iławie

16-59/2003

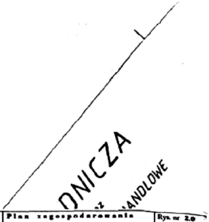

ONICZA
ANDLOWE

Przedsiębiorstwo Usługowo-Handlowe
„BIZat" s.c.
Barbara Pielczewska, Zbigniew Głowacki
14-240 Susz, ul. Piastowska 7
tel./fax (055) 2786059
NIP 744-15-55-686

mgr inż. Zbigniew Głowacki
geodeta uprawniony nr 9036
82-540 Susz, ul. Kościuszki 13/8
☎ (0-55) 278-67-79

DO CELÓW PROJEKTOWYCH

Sporz.dził:

Susz. 06.2003r.

Rysunek	**Plan zagospodarowania terenu**		Rys. nr **2.0**
Zadanie	**Jakubowo Kisielickie - Gałdowo**		1:1000
Inwestor	**Urząd Gminy i Miasta Susz**		11. 2003
Wykonawca	**Zakład Usług „DAN" Iława**		
Projektant	inż. Grzegorz Drzycimski	191/81/OL.	